帰国報告会

塚本百香

Mes chocs culturels !

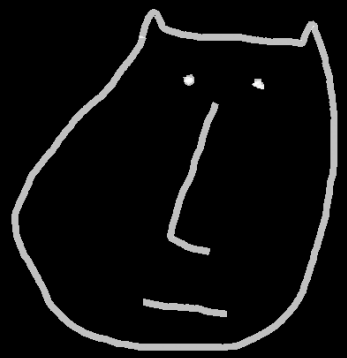

・Grève…消える電車
・なくなる書類
・届かない荷物
・人間味ある店員
・汚れた道
・至る所で物乞い

etc…

Mes difficultés

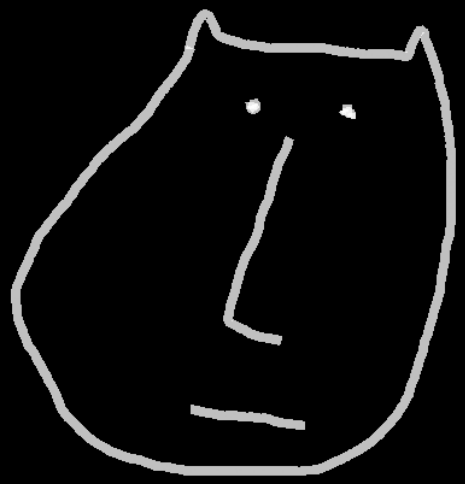

- 言葉なしに心が通じることはない！
- 差別の対象になるということ
- 自問自答
- プレッシャー
- 英語神話

- 言葉で伝えることの尊さ

自分の言葉を大切にする

- 英語教育の意義

コミュニケーションツールとして

- 異文化理解教育の必要性

鎖国気分ではいられない
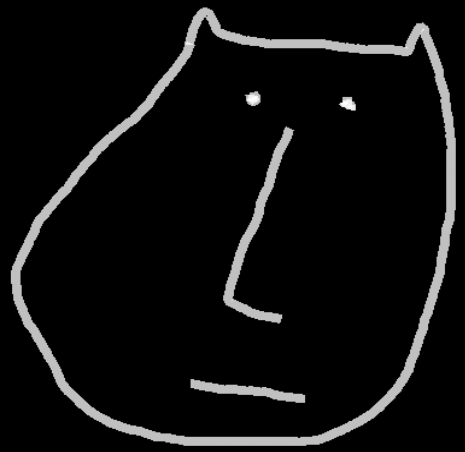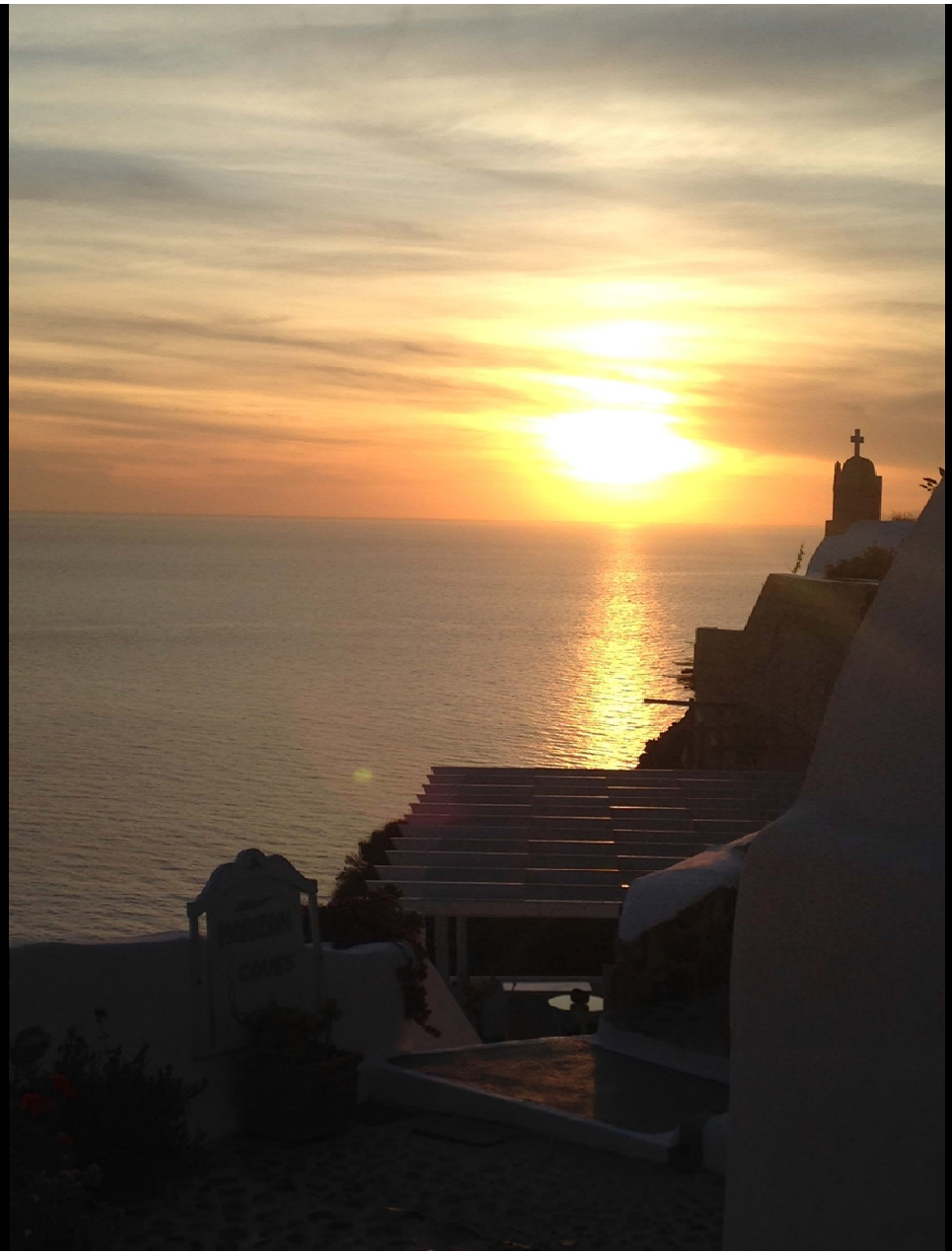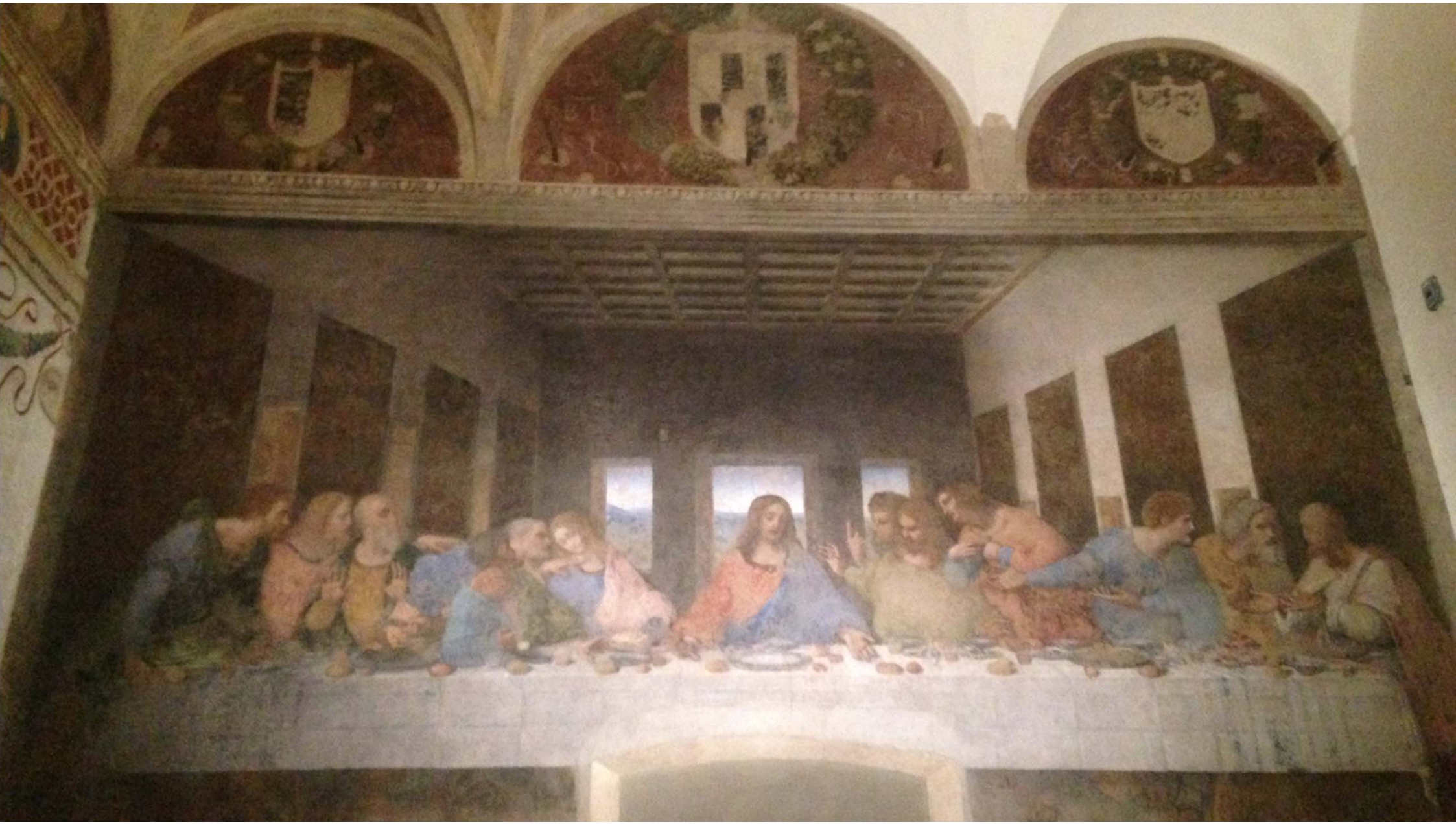
Mes voyages !